

ZARZĄDZENIE NR 43/MS/2019
Dyrektora Wojewódzkiego Podkarpackiego Szpitala Psychiatrycznego
im. prof. Eugeniusza Brzezickiego w Żurawicy
z dnia 12.12.2019 r.
w sprawie wprowadzenia w życie aneksu nr 2/2019 do Regulaminu Organizacyjnego
Wojewódzkiego Podkarpackiego Szpitala Psychiatrycznego
im. prof. Eugeniusza Brzezickiego w Żurawicy

Działając na podstawie:

- 1) art. 46 ust. 1 ustawy z dnia 15 kwietnia 2011r. o działalności leczniczej (t. j. Dz.U. 2018 poz. 2190 z późn. zm.),
- 2) uchwały Rady Społecznej nr 9/2019 z dnia 26 czerwca 2019 roku i uchwały nr XV/267/19 Sejmiku Województwa Podkarpackiego,
- 3) uchwały Rady Społecznej nr 14/2019 z dnia 11.12.2019 roku

zarządzam, co następuje

§ 1

1. Z dniem 01.01.2020r. wprowadzam w życie aneks nr 2/2019 do Regulaminu Organizacyjnego Wojewódzkiego Podkarpackiego Szpitala Psychiatrycznego im. prof. Eugeniusza Brzezickiego w Żurawicy, który stanowi załącznik do niniejszego zarządzenia.
2. Wersja elektroniczna aneksu zostanie przesłana drogą e-mail.

§ 2

Zobowiązuję kierowników komórek organizacyjnych do niezwłocznego zapoznania podległych im pracowników z treścią w/w aneksu.

§ 3

Nadzór nad wykonaniem niniejszego zarządzenia obejmuję osobiście.

§ 4

Zarządzenie wchodzi w życie z dniem podpisania.

Otrzymują:

1. ZL
2. GK
3. NP
4. DSP
5. DGT
6. DZP
7. DZ
8. NE
9. BHP
10. PPOŻ
11. OC
12. NN
13. ABI
14. ASI
15. NJ
16. MI
17. M1
18. M2
19. M3
20. M4
21. M5
22. MPS
23. ML
24. MA
25. MS
26. MD1
27. MD2
28. MD3
29. A/a

DYREKTOR SZPITALA
B. Stawarz
dr n. o zdr. Barbara Stawarz

RADCA PRAWNY
M. Mazur
MAREK MAZUR
Rz-P-230

ANEKS NR 2/2019
z dnia 12.12.2019 r.
do Regulaminu Organizacyjnego
Wojewódzkiego Podkarpackiego Szpitala Psychiatrycznego
im. prof. Eugeniusza Brzezickiego w Żurawicy z dnia 05 grudnia 2018 r. z późn. zm.

§ 1

W Regulaminie Organizacyjnym Wojewódzkiego Podkarpackiego Szpitala Psychiatrycznego im. prof. Eugeniusza Brzezickiego w Żurawicy z dnia 05 grudnia 2018 r. z późn. zm. wprowadza się następujące zmiany:

1. Wykreśla się w § 6 ust. 2 pkt 1) ppkt. b) oraz w §67 ust. 2. pkt 3) „Oddział Psychiatryczny Ogólny Nr 2”
2. W §70 w miejsce wyrazów „oddziałów psychiatrycznych ogólnych” wprowadza się „Oddziału Psychiatrycznego Ogólnego Nr 1”
3. Załącznik nr 1 do regulaminu organizacyjnego otrzymuje brzmienie:

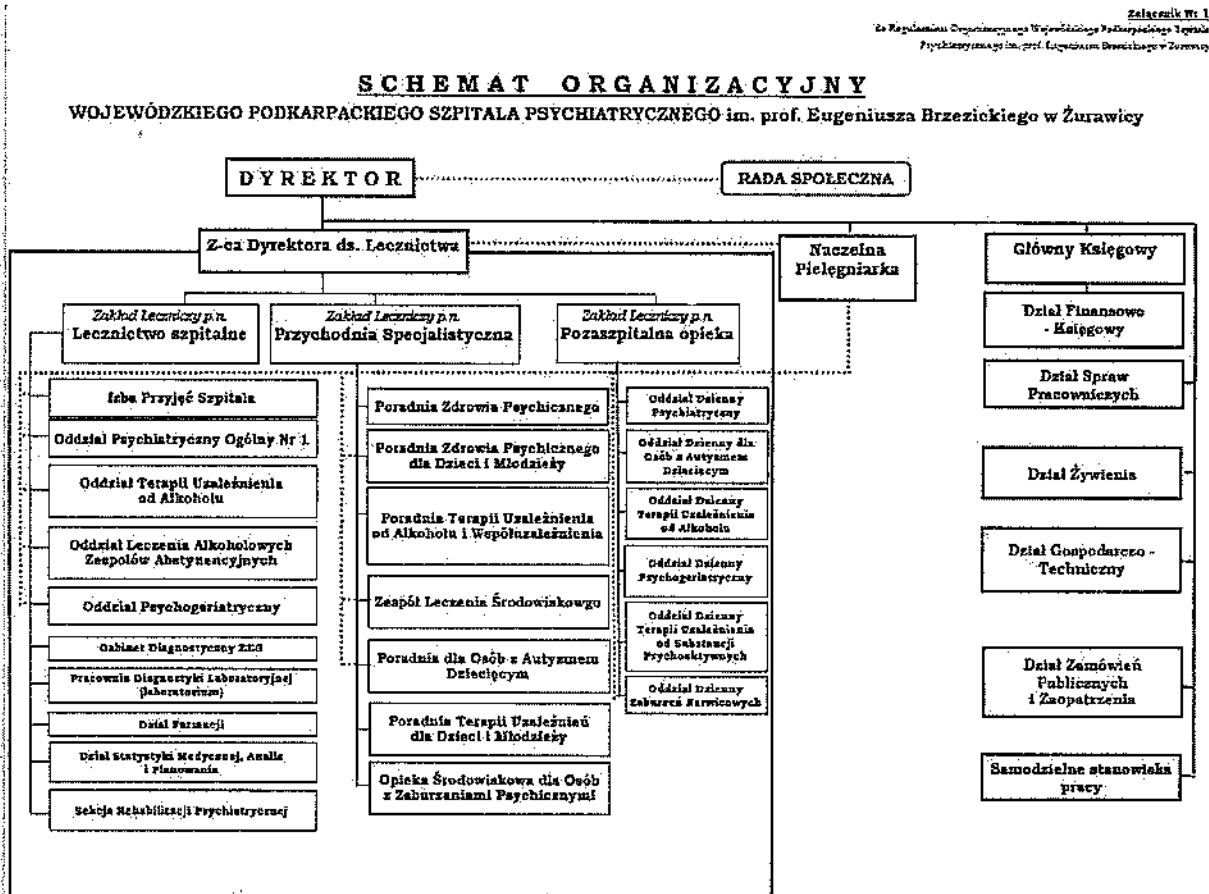

4. Dotychczasowy załącznik nr 4 Regulaminu Organizacyjnego – Cennik usług otrzymuje brzmienie

Załącznik nr 4
do **Regulaminu Organizacyjnego**
Wojewódzkiego Podkarpackiego Szpitala Psychiatrycznego
im. prof. Eugeniusza Brzezińskiego w Żurawicy

Lp.	Nazwa usługi	Cena brutto zł
1.	Osobodzień Oddział Psychiatryczny Ogólny Nr 1	271,78
2.	Osobodzień Oddział Terapii Uzależnienia od Alkoholu	133,40
3.	Osobodzień Oddział Leczenia Alkoholowych Zespołów Abstynencyjnych	312,82
4.	Osobodzień Oddział Psychogeriatryczny	281,52
5.	Osobodzień Oddział Dzienny Psychiatryczny	209,81
6.	Osobodzień Oddział Dzienny dla Osób z Autyzmem Dziecięcym	229,54
7.	Osobodzień Oddział Dzienny Terapii Uzależnienia od Alkoholu	109,32
8.	Poradnia Zdrowia Psychicznego -Porada lekarska diagnostyczna -Porada lekarska terapeutyczna -Porada kontrolna -Porada psychologiczna diagnostyczna -Porada psychologiczna -Sesja psychoterapii indywidualnej wykonana przez osobę w trakcie szkolenia do uzyskania certyfikatu psychoterapeuty -Sesja psychoterapii indywidualnej wykonana z certyfikatem -Wizyta/porada domowa/środowiskowa	88,75 59,17 29,58 88,75 78,95 98,64 138,03 140,87
9.	Poradnia dla Osób Uzależnionych i Współuzależnionych od Alkoholu -Sesja psychoterapii indywidualnej - leczenie uzależnień -Wizyta LU instruktora terapii uzależnień -Sesja psychoedukacyjna (uczestnik) -Porada lekarska diagnostyczna -Sesja psychoterapii grupowej (uczestnik) -Poradalekarska diagnostyczna -Porada lekarska terapeutyczna	115,58 28,90 9,58 86,69 28,90 86,69 28,90
10.	Poradnia Zdrowia Psychicznego dla Dzieci i Młodzieży -Porada lekarska diagnostyczna dla Dzieci ,Młodzieży -Porada lekarska terapeutyczna dla Dzieci ,Młodzieży -Porada kontrolna dla Dzieci,Młodzieży -Porada psychologiczna diagnostyczna dla Dzieci,Młodzieży -Porada psychologiczna dla Dzieci,Młodzieży -Sesja psychoterapii indywidualnej wykonywana przez psychoterapeutę -Sesja psychoterapii indywidualnej wykonana przez osobę w trakcie szkolenia do uzyskania certyfikatu psychoterapeuty -Wizyta/porada domowa/środowiskowa	125,45 62,64 31,32 125,45 83,61 146,33 104,49 142,45
11.	Poradnia dla Osób z Autyzmem Dziecięcym -Porada lekarska diagnostyczna dla Osób z Autyzmem Dziecięcym -Porada kompleksowo-konsultacyjna dla Osób z Autyzmem Dziecięcym -Program terapeutyczno- rehabilitacyjny dla Osób z Autyzmem Dziecięcym	125,45 104,49 83,61
12.	Poradnia Terapii Uzależnień dla Dzieci i Młodzieży	

	-Sesja psychoterapii indywidualnej - leczenie uzależnień	123,93
	-Wizyta LU instruktora Terapii uzależnień	30,96
	-Sesja psychoedukacyjna (uczestnik)	10,32
	-Porada lekarska diagnostyczna - leczenie uzależnień	92,97
	-Sesja psychoterapii grupowej(uczestnik)	30,96
	-Porada lekarska terapeutyczna (kolejna)	30,96
	Zespół Leczenia Środowiskowego	
	-Porada psychologiczna diagnostyczna	108,15
	-Porada diagnostyczna	108,15
	-Porada lekarska terapeutyczna	72,07
	-Porada kontrolna	36,08
13	-Porada psychologiczna	96,10
	-Wizyta/porada domowa/środowiskowa miejscowa od 1 do 1,5 godziny	168,17
	-Wizyta/porada domowa/środowiskowa zamiejscowa od 1,5 do 2 godzin	216,22
	-Wizyta terapeuty środowiskowego	36,08
	-Sesja psychoterapii indywidualnej wykonana przez osobę w trakcie szkolenia do uzyskania certyfikatu psychoterapeuty	120,12
14.	Konsultacja Izba Przyjęć Szpitala	100,00
15.	Badanie stanu zdrowia połączone z obserwacją Oddział Psychiatryczny Ogólny Nr 1	302,58
16.	Usługa ksero - opłata za jedną stronę dokumentacji medycznej	0,35
17.	Przechowywanie zwłok powyżej 72h + koszt transportu	10,00zł/1h + 2,00zł/1km

§2

Pozostałe zapisy regulaminu organizacyjnego pozostają bez zmian.

DYREKTOR SZPITALA
Barbara Stawarz
 dr n. o zdr. Barbara Stawarz

RADCA PRAWNY
Marek Mazur
 MAREK MAZUR
 Rz-P-230